

Nyhedsbrev fra Billedskolens Venner

Kunst og kunsthåndværk

Julemarkedet forløb over al forventning - Det er meget overvældende og det bedste salg indtil dato. Vi kan se, at vi gennem årene har opbygget en tradition, som dels gælder salg af kunst og kunsthåndværk og besøg i Emils Hus, hvor cafeen spiller en væsentlig rolle.



Vi har arrangeret dette marked i godt 10 år med en fast stab af kunstnere og kunsthåndværkere suppleret med nye navne. Da vi startede havde vi 6 kunstnere, som alle havde udstillet i påsken, nu har vi 13-14 udstillere. Vi forsøger at finde nye udstillere, som kan supplere markedet og det ser ud til at lykkes.

Da vi ikke tager provision af salget - er det vigtigt, at vores støttekreds fortsat ønsker at være medlem af Billedskolens Venner og dermed være med til at sikre, at huset forbliver et kulturhus for Ryslinge og for Faaborg-Midtfyn Kommune. Til gengæld tilbyder kunstnerne for eksempel atelierbesøg, kurser, artist talk m.m.

Åbent hus

Kan du lide at tegne og male så kom til "åbent hus" hver anden tirsdag kl. 19-21.30. De næste gange er 17. februar og 3. marts.

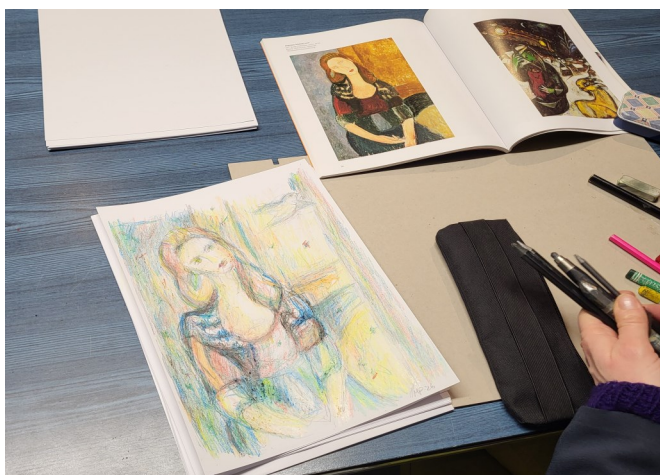

Du kan lade dig inspirere af et tema, eller du kan arbejde frit. Kig forbi og medbring de materialer, du har lyst til at arbejde med - det koster kun 20 kr. pr. gang og vi sørger for kaffe/te.

Kunstnerbesøg

Kunstnerbesøg tirsdag den 17. marts kl. 19 ved Helle Baslund, Gabet

Vi har inviteret kunstmaler og væver Helle Baslund til en aften i Fløjte Emils Hus. Helle vil vise billeder af de sidste års arbejder og inspirationer. Hun vil også præsentere nogle af sine malerier og vævninger og vi vil blive inddraget i hendes billedverden - hendes billedsprog - komposition - farver og maleteknikker m.m.

Helle er aktuell på Den fynske Forårsudstilling på SAK i Svendborg. Udstillingen kan ses fra den 28. februar til den 6. april.

Kunstnerbesøg tirsdag den 5. maj kl. 18.30 ved Nina Ferlov, Middelfart

Nina Ferlov besøger os i Fløjte Emils Hus, hvor hun vil præsentere os for hendes billedunivers dels gennem akvareller, bøger og broderier og fortælle om et langt liv som kunsthåndværker.

Nina har bl.a. solgt til Statens Kunstfond, Fyns Kunstfond, Kunstindustrimuseet, som i dag er Danmarks Designmuseum og udstillet en lang række steder, herunder Bandts, Johannes Larsen Museet, Faaborg Kunstmuseum samt Kunstindustrimuseet og hun er repræsenteret på Arbejdermuseet i København.

Begge kunstnere har udstillet i påsken - Helle i 2009 og Nina i 2011.

Deltagelse i kunstnerbesøg koster 50 kr. pr. aften inklusiv kaffe/te og kage.

Påskeudstilling

Påskeudstillingen 2026 er med pottemager Eva Hårup, Hjørnø og kunstmaler og keramikker Annette Brix, Århus.

Udstillingen åbner med fernisering skærtorsdag den 2. april kl. 11. Udstillingen slutter 2. påskedag kl. 16. Udstillingen er åben alle påskedage fra kl. 11 til kl. 16.

Begge kunstnere arbejder med keramik og stentøj. Eva Hårup er uddannet pottemager i 1975. Hun har tidligere haft serieproduktion, men den er skiftet ud med en styrket kreativitet, som har betydet en større glæde ved leret - et materiale, som stadig byder på nye muligheder for hende. Emnerne som umiddelbart kendetegner Evas keramik og stentøj er den sten-blå saltlignende glasur på stentøj med grafiske udtryk, som opnås ved skraveringer i lerfarven. Senest er der føjet raku og modellering til hendes arbejder.

Eva har udstillet i diverse gallerier og kunstforeninger blandt andet Horsens Museum, Brædstrup Kunstforening, Give og Farsø Sygehus, Filosofgangen Odense samt kunst og kunsthåndværk i Fløjte Emils Hus.



Annette Brix er uddannet maler og grafiker fra Det Jyske Kunstakademi i Århus og kunstakademiet i Zagreb. Annette arbejder med forskellige materialers muligheder - det er bl.a. blevet til kunst i glas, oliemalerier, keramik og grafik. I de seneste år er det især grafikken og keramikken, der er de foretrukne udtryksformer. Inspirationen hentes i naturen, som er omdrejningspunktet for alle værker. Annette arbejder foran motivet - skitserer et førstehåndsindtryk direkte på lerpladen, linoleumspladen eller lærredet, som viderebearbejdes hjemme på værkstedet.

Annette Brix har udstillet mange steder og har mange udsmykningsopgaver bag sig. Bl.a. glasmosaikruder i Århus Katedralskole, Århus Amtscenter og Fredericia Teater.



Generalforsamling

Vi afholder generalforsamling tirsdag den 24. marts kl. 19 i Fløjte Emils Hus. Dagsorden ifølge vedtægterne.

Donation

I december fik vi en henvendelse fra Dorit Sørensen, Ryslinge, som ønskede at donere et skab med udskæring af Emil. Vi takker for henvendelsen og skabet, som nu er fint placeret i den grønne stue. Motivet afspejler hverdagslivet - helt i Emils ånd.



Ny aktivitet i huset

Til marts starter en gruppe pensionister, som mødes over håndarbejde hver mandag eftermiddag. Gruppen kalder sig "Nørkleklubben" og der bliver både strikket, hæklet og lavet patchwork. Vi byder Nørkleklubben velkommen og ser frem til et godt samarbejde.

Billedfrise i haven ved Fløjte Emils hus

En gruppe bestående af blandt andre Hans Henrik Hjermitsev og Torben Vind - er ved at afslutte en lydvandring i Ryslinge. I den forbindelse sættes en fotogengivelse af Emils frise i Ryslinge forsamlingshus op i haven ved Fløjte Emils hus. Afsløringen finder sted søndag den 19. april.

Fløjte Emils fødselsdag

Tirsdag den 8. september fejrer vi Emils fødselsdag, hvor bl.a. Karen og Tommy Haugaard, Gislev vil underholde med deres musik.

Vi håber, at rigtig mange har lyst til at fejre Emil og stedet med musik, kaffe og kage m.m.

Betaling for medlemskab

100 kr. for et år, som indbetales på Billedskolens konto i Andelskassen:

Reg.nr. 5961

Kontonr. 0001069713

HUSK at oplyse navn ved indbetaling.

Kalender

- Åbent hus, tirsdage i lige uger - næste gang 17. februar og 3. marts kl. 19-21.30
- Kunstnerbesøg 17. marts kl. 19 - Helle Baslund, Gabet
- Generalforsamling 24. marts kl. 19
- Påskeudstilling med Eva Hårup og Annette Brix 2.-6. april kl. 11-16, fernisering 2. april kl. 11
- Afsløring af billedfrise 19. april
- Kunstnerbesøg 5. maj kl. 18.30 - Nina Ferlov, Middelfart
- Fløjte Emils fødselsdag 8. september

Kontaktoplysninger

Formand:

Tove Rasmussen, tlf. 50735308

Næstformand:

Marlene Møller, tlf. 61359632

Kasserer:

Berit Rosenlund, tlf. 20764747

Plakat og SoMe:

Katrine Hedegaard, tlf. 31522076

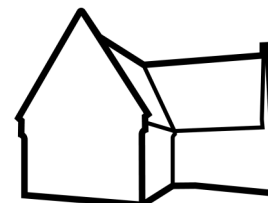

RYSLINGE BILLEDSKOLE